

- Art moderne 1
- Art moderne 2
- Numismatique

- Bibliothèque Joaquim Folch i Torres
- Mural de Joan Miró et Joan Gardy Artigas

**Audioguide** en catalan, espagnol, anglais, français, russe, italien et japonais.

**Zones WiFi** : Vestibule, Salle Ovale, Salles d'expositions temporaires, Auditoriums, Bibliothèque, Salle de la Coupole, Cafétéria et Restaurant.

Dans certains cas, certaines œuvres peuvent se trouver hors de leur lieu d'exposition habituel.

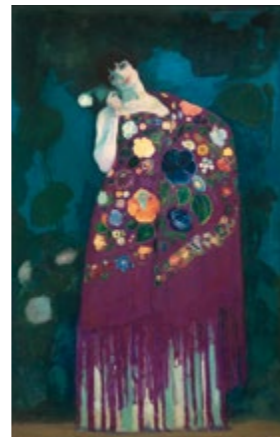

*Grenadine* - HERMEN ANGLADA CAMARASA  
Salle 49



*La bataille de Tétouan (détail)* - MARIÀ FORTUNY  
Salle 50



*Ramon Casas et Pere Romeu en un tandem (détail)* - RAMON CASAS  
Salle 54



*Amparo (détail)* - ISIDRE NONELL  
Salle 63



*Chaise de la Casa Calvet (détail)* - ANTONI GAUDÍ  
Salle 65



*Écritoire et archives de partitions* - JOSEP MARIA JUJOL  
Salle 66



*Temple des nymphes (détail)* - JOAQUIM TORRES-GARCÍA  
Salle 70



*Portrait de mon père* - SALVADOR DALÍ  
Salle 72



*Écrasons le fascisme* - PERE CATALÀ PIC  
Salle 79



*Tête de Montserrat criant* - JULI GONZÁLEZ  
Salle 81

# Plan

# Rez-de-chaussée

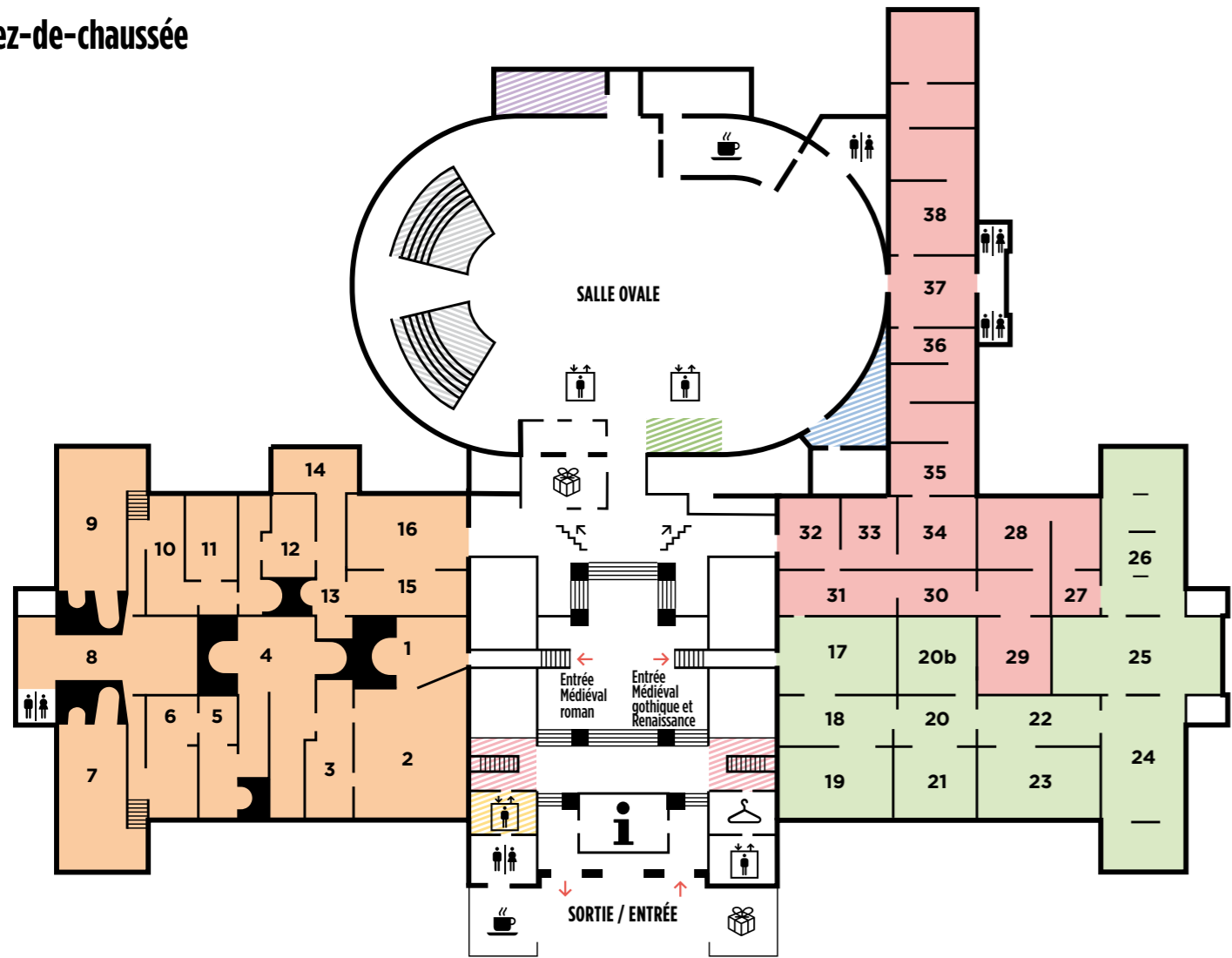

● Médiéval – Roman

● Médiéval – Gothique

● Renaissance et baroque

Comprend des œuvres du Legs Cambó et de la Collection Thyssen-Bornemisza

● Accès Terrasses-Belvédère

● Accès expositions temporaires

● Espace d'information interactive des musées d'art de la Catalogne

● Espace educArt

● Auditoriums

● Salle Sert

**Audioguide** en catalan, espagnol, anglais, français, russe, italien et japonais.

**Zones WiFi** : Vestibule, Salle Ovale, Salles d'expositions temporaires, Auditoriums, Bibliothèque, Salle de la Coupole, Cafétéria et Restaurant.

Dans certains cas, certaines œuvres peuvent se trouver hors de leur lieu d'exposition habituel.



Abside de Santa Maria d'Aneu (détail)  
**Salle 4**



Le Christ en majesté Batlló (détail)  
**Salle 10**



Vierge des Conseillers (détail) - LLUÍS DALMAU  
**Salle 26**



Frontal d'autel de la Seu d'Urgell ou des Apôtres  
**Salle 5**



Peintures murales de la Conquête de Majorque (détail) - MAÎTRE DE LA CONQUÊTE DE MAJORQUE  
**Salle 17**



Martyre de saint Cucufa - AYNE BRU  
**Salle 28**



Peintures de Sant Climent de Taüll (détail)  
**Salle 7**



Tableaux de la tombe du chevalier Sancho Sánchez Carrillo. Pleureurs (détail)  
**Salle 19**



Christ portant la croix - DOMÉNIKOS THEOTOKÓPOULOS (EL GRECO)  
**Salle 32**



Saint Paul - DIEGO VELÁZQUEZ  
**Salle 34**

**MUSEU NACIONAL D'ART DE CATALUNYA**

Parc de Montjuïc  
Barcelona  
[www.museunacional.cat](http://www.museunacional.cat)

Facebook, Twitter, Instagram icons and @MuseuNac\_Cat

**Devenez Ami du Musée !**  
[www.amicsdelmnac.org](http://www.amicsdelmnac.org)

Du mardi au samedi, de 10 h à 18 h  
Jusqu'à 20 h, de mai à septembre  
Dimanche et jours fériés, de 10 h à 15 h  
Fermé : les lundis non fériés, 1er janvier, 1er mai et 25 décembre

Gratuit : les samedis, à partir de 15 h, ainsi que le premier dimanche du mois

<b>Mécènes</b>	<b>Bienfaiteurs</b>	<b>Protecteurs</b>
<b>Collaborateurs</b>		
<b>Presse</b>		